

“PAI 2024”

ROTAVIRUS

Lic. En Enfermería Sánchez Elisa



H N R G

HOSPITAL DE NIÑOS
RICARDO GUTIÉRREZ

ROTAVIRUS:

- Es un virus que produce una infección intestinal (o gastroenteritis) siendo la causa mas común de diarrea grave en menores de 5 años.
- El rotavirus se transmite principalmente por materia fecal.
- Es la causa mas común de gastroenteritis grave en bebés y niños pequeños.
- La complicación más frecuente es la deshidratación, que puede generar la necesidad de hospitalización e incluso la muerte.
- Es un virus altamente contagioso independientemente de la condición socioeconómica.



H N R G

HOSPITAL DE NIÑOS
RICARDO GUTIÉRREZ

Objetivos:

- **Controlar los episodios de diarrea aguda, moderada o grave por rotavirus en lactantes de argentina , a través de la vacunación**
- **Disminuir la incidencia, las complicaciones, la tasa de internación y muerte por infecciones gastrointestinales causadas por rotavirus en lactantes**

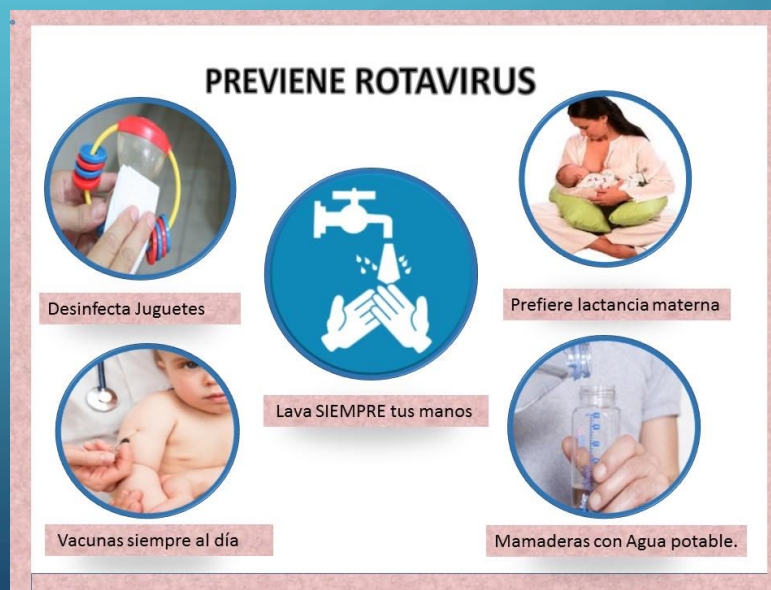

H N R G
HOSPITAL DE NIÑOS
RICARDO GUTIÉRREZ

INDICACIONES:

POBLACION OBJETIVO

LACTANTES QUE CUMPLAN 2 MESES DE EDAD A APARTIR DEL 2015

Estrategia de vacunación

1era dosis: a los 2 meses de vida.

Edad máxima para la administración de la primera dosis: 14 semanas y 6 días de vida (3 meses y 15 días).

2da dosis: a los 4 meses de vida.

Edad máxima para administración de la última dosis: 24 semanas (hasta los 6 meses de edad).



**HOSPITAL DE NIÑOS
RICARDO GUTIÉRREZ**



H N R G

HOSPITAL DE NIÑOS
RICARDO GUTIÉRREZ

PRESENTACION:

- Suspensión oral
- La vacuna es un liquido transparente e incoloro
- Una dosis contiene 1,5 ml
- Vía de administración VIA ORAL



CONSERVACION:

En la heladera: 2°- 8°C



H N R G

HOSPITAL DE NIÑOS
RICARDO GUTIÉRREZ

Características vacuna Rotarix®

Esquema Rotarix®	2 – 4 meses de edad
Edad recomendada para la 1ª dosis	Mínimo 6 semanas Máximo 14 semanas 6 días
Edad recomendada para la última dosis	Máximo 24 semanas (6 meses 0 días de vida)
Intervalo mínimo entre dosis	4 semanas
Presentación	Líquida
Vía	ORAL
Conservación	2 – 8°C



H N R G

HOSPITAL DE NIÑOS
RICARDO GUTIÉRREZ

CONSIDERACIONES ESPECIALES:

- La vacuna contra el rotavirus es de administración **ORAL**.
- Si el paciente vomita luego de la administración de la vacuna, no sería necesario repetir la dosis de la misma.
- No son necesaria las restricciones en la ingesta de leche materna o formula, antes o después, pero es aconsejable que luego de la administración esperen 10 minutos máximo para la ingesta de la misma.
- Se recomienda el lavado de manos después de cambiar los pañales durante las primeras semanas.



H N R G

HOSPITAL DE NIÑOS
RICARDO GUTIÉRREZ

EFFECTOS ADVERSOS:

- Irritabilidad
- Falta de apetito
- Diarrea
- Vómitos
- Fiebre
- Fatiga

Muy raras veces:

- Llanto
- Alteración del sueño
- Estreñimiento



H N R G

HOSPITAL DE NIÑOS
RICARDO GUTIÉRREZ

CONTRAINDICACIONES:

- Pacientes con hipersensibilidad grave a cualquier componente de la vacuna o aquellos con antecedentes de reacción adversa grave con la dosis previas
- Lactantes con inmunodeficiencia
- Lactantes con antecedentes de invaginación intestinal
- Lactantes con antecedentes de malformación intestinal
- Fiebre
- Gastroenteritis aguda, no se recomienda si son moderadas o graves hasta que no mejore las deposiciones.



H N R G

HOSPITAL DE NIÑOS
RICARDO GUTIÉRREZ



H N R G

HOSPITAL DE NIÑOS
RICARDO GUTIÉRREZ

PRECAUCIONES:

Convivientes con el lactante que tienen HIV o Inmunocomprometidos

No es necesario postergar la administración de la vacuna, se recomienda reforzar las precauciones de contacto



MUCHAS GRACIAS POR SU ATENCION!!



H N R G

**HOSPITAL DE NIÑOS
RICARDO GUTIÉRREZ**